

## Información al cierre del 3er T 2015

Total de la cartera  
de crédito  
50,359

Total de clientes  
activos de crédito  
7.1

Monto total de  
ahorro  
2,565

Total de clientes  
activos de ahorro  
1.01

### Medianas

Tamaño del  
crédito  
promedio







• 7,905

Porcentaje de  
Cartera en  
Riesgo > a 90  
días

• 2.94 %

Total de Promotores u  
oficiales de crédito  
36,472

# Comparativo trimestre anterior

	<b>INDICADORES</b>	<b>2doT 2015 (84 IMF)</b>	<b>3erT 2015 (85 IMF)</b>	<b>Comportamiento VS T anterior</b>
<b>Totales</b>	<b>Total de Cartera de Crédito (millones de pesos)</b>	48,256.62	50,359.23	
	<b>Total de Clientes Activos de Crédito (millones)</b>	6.92	7.09	
	<b>Monto Total de Ahorro (millones de pesos)</b>	2,471.31	2,564.89	
	<b>Total de Clientes Activos de Ahorro (millones)</b>	0.92	1.01	
	<b>Total de Promotores u Oficiales de Crédito</b>	37,221	36,472	
<b>Medianas</b>	<b>Tamaño del Crédito Promedio</b>	8,284	7,905	
	<b>Porcentaje de Cartera en Riesgo &gt; a 90 días</b>	2.23%	2.94%	

Con información de 85 IMF

Indicadores Trimestrales	Minímo	1er Cuartil	Mediana	3er Cuartil	Máximo
Total de Cartera de Crédito	2,087,236	24,194,354	72,196,834	281,599,067	21,929,000,000
Cartera Total Desembolsada para Créditos en el Período	510,000	15,376,250	54,132,506	254,117,795	23,039,000,000
Total de Clientes Activos de Crédito	164	2,535	10,734	41,568	2,788,249
Tamaño del Crédito Promedio	1,500	6,058	7,905	11,000	2,590,476
Tamaño del Crédito Promedio Calculado	1,941	4,734	6,090	9,077	2,590,476
Monto pasado a pérdida en el período (Castigos)	1,189	301,244	3,316,509	9,727,446	390,000,000

Con información de 85 IMF  
Datos al cierre del 3er Trimestre de 2015

Con información de 85 IMF

Indicadores Trimestrales	Minímo	1er Cuartil	Mediana	3er Cuartil	Máximo
Porcentaje de Cartera en Riesgo > a 30 días	0.34%	3.01%	4.69%	7.33%	44.08%
Saldo de Cartera en Riesgo > a 30 días	34,917	819,533	3,521,308	13,264,515	564,065,019
Porcentaje de Cartera en Riesgo > a 90 días	0.13%	1.78%	2.94%	5.34%	43.88%
Saldo de Cartera en Riesgo > a 90 días	28,992	717,526	2,121,695	9,555,671	495,000,000
Monto Total de Ahorro	4,794,177	25,557,579	67,446,177	396,601,584	922,748,413
Total de Clientes Activos de Ahorro	3,308	12,513	58,623	131,343	386,731
Total de Promotores u Oficiales de Crédito	3	17	57	230	10,471

Con información de 85 IMF  
 Datos al cierre del 3er Trimestre de 2015

**Comportamiento de la cartera al 3er T 2015**

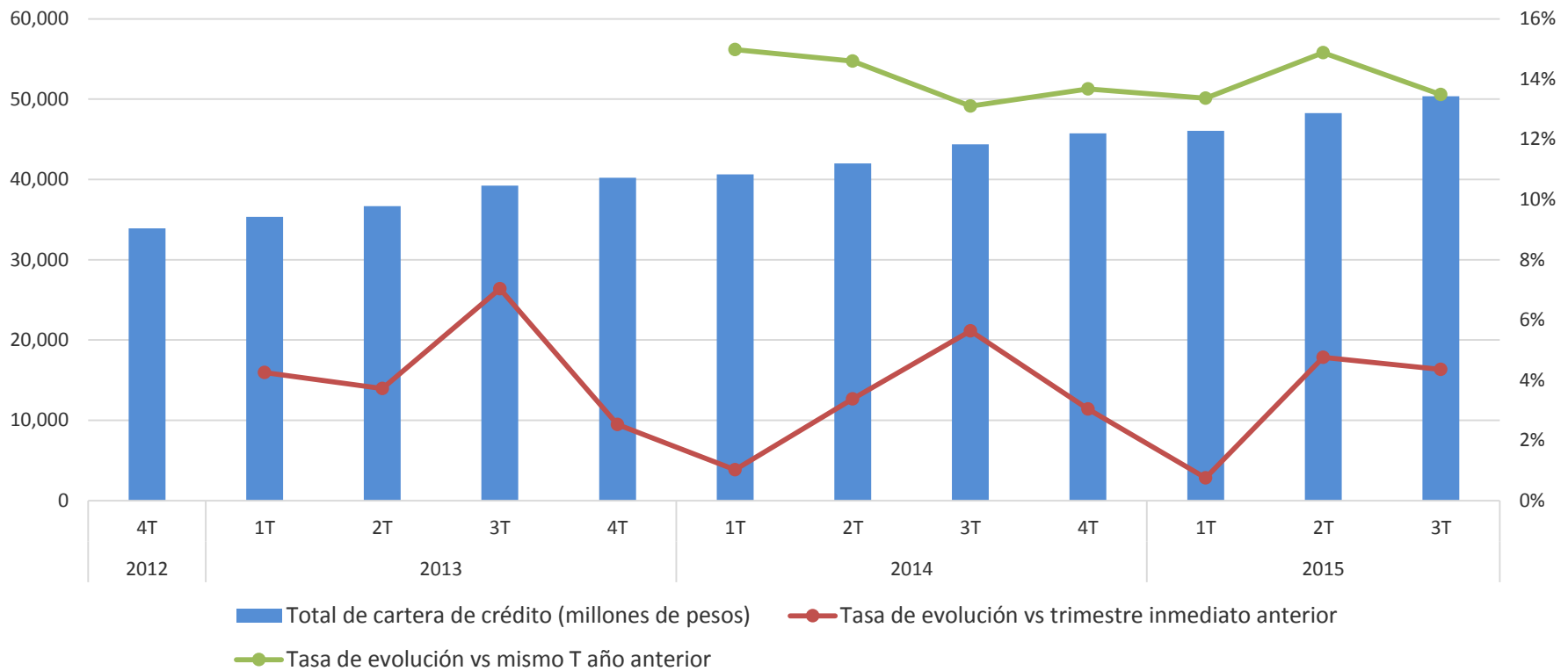

# Comportamiento del crédito promedio al 3er T 2015

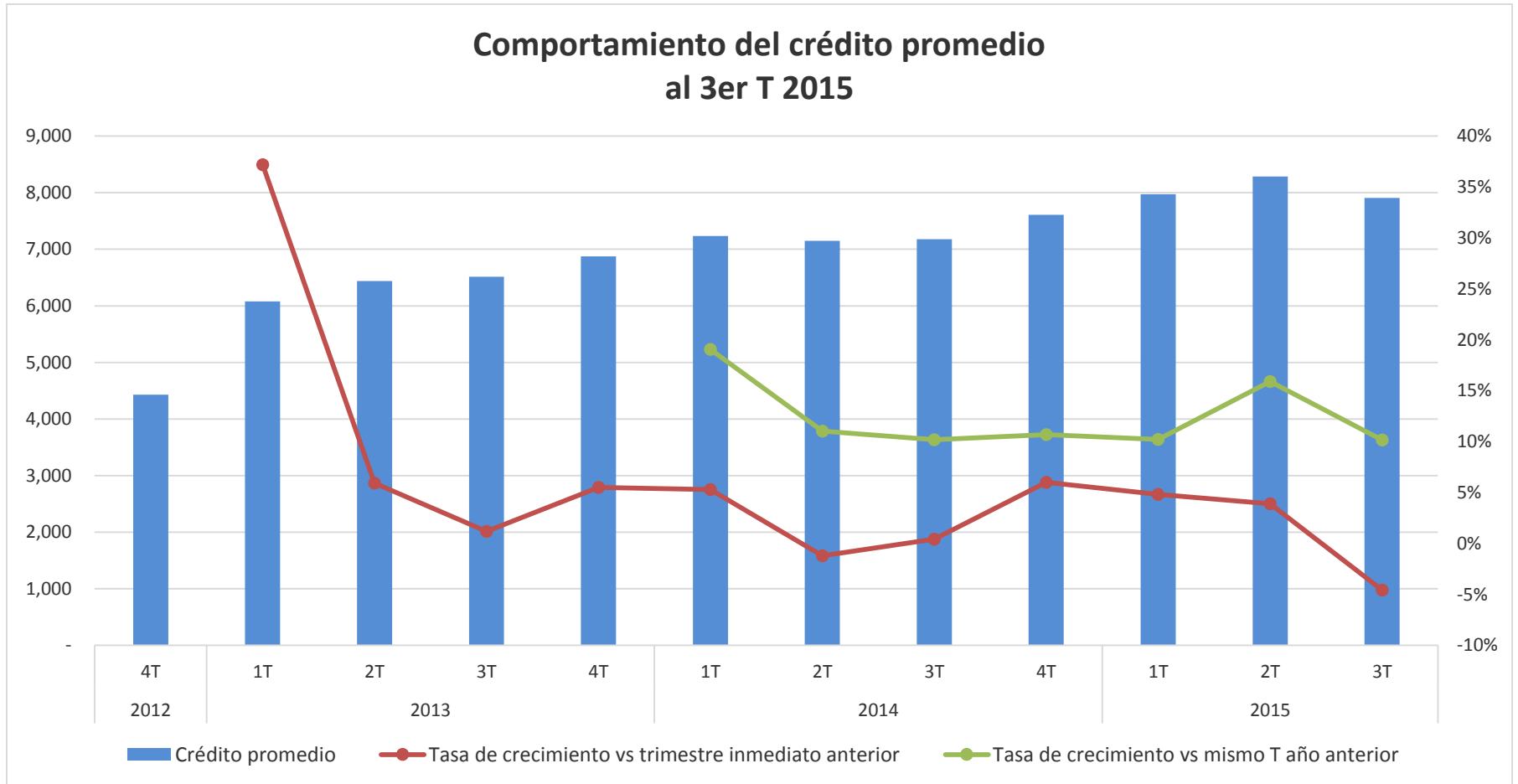

# Comportamiento de la cartera en riesgo > a 90 días

