

## Información al cierre del 1er T 2015

Total de la cartera  
de crédito  
46,065

Total de clientes  
activos de crédito  
6.64

Monto total de  
ahorro  
2,373

Total de clientes  
activos de ahorro  
0.88

### Medianas

Tamaño del  
crédito  
promedio







• 7,973

Porcentaje de  
Cartera en  
Riesgo > a 90  
días

• 2.72 %

Total de Promotores u  
oficiales de crédito  
36,339

# Comparativo trimestre anterior

	<b>INDICADORES</b>	<b>4toT 2014 (86 IMF)</b>	<b>1erT 2015 (84 IMF)</b>	<b>Comportamiento VS T anterior</b>
<b>Totales</b>	<b>Total de Cartera de Crédito (millones de pesos)</b>	45,722.27	46,065.25	
	<b>Total de Clientes Activos de Crédito (millones)</b>	6.59	6.64	
	<b>Monto Total de Ahorro (millones de pesos)</b>	2,285.38	2,372.82	
	<b>Total de Clientes Activos de Ahorro (millones)</b>	0.82	0.88	
	<b>Total de Promotores u Oficiales de Crédito</b>	36,072	36,339	
<b>Medianas</b>	<b>Tamaño del Crédito Promedio</b>	7,600	7,973	
	<b>Porcentaje de Cartera en Riesgo &gt; a 90 días</b>	2.21%	2.72%	

Indicadores Trimestrales	Minímo	1er Cuartil	Mediana	3er Cuartil	Máximo
<b>Total de Cartera de Crédito</b>	1,542,411	17,405,231	69,682,828	288,462,184	19,359,000,000
<b>Cartera Total Desembolsada para Créditos en el Período</b>	70,000	13,845,412	51,683,585	205,559,703	19,016,000,000
<b>Total de Clientes Activos de Crédito</b>	26	2,452	9,933	36,038	2,598,521
<b>Tamaño del Crédito Promedio</b>	2,435	5,589	7,973	11,061	2,322,372
<b>Tamaño del Crédito Promedio Calculado</b>	2,262	4,574	6,204	8,902	2,322,372
<b>Monto pasado a pérdida en el período (Castigos)</b>	10,764	383,395	2,602,760	9,480,245	370,230,592
<b>Porcentaje de Cartera en Riesgo &gt; a 30 días</b>	0.04%	5.10%	3.92%	4.67%	2.35%
<b>Saldo de Cartera en Riesgo &gt; a 30 días</b>	617	888,095	2,730,462	13,472,550	454,340,790
<b>Porcentaje de Cartera en Riesgo &gt; a 90 días</b>	4.87%	2.28%	2.72%	3.64%	3.11%
<b>Saldo de Cartera en Riesgo &gt; a 90 días</b>	75,119	396,969	1,893,475	10,512,320	603,000,000
<b>Monto Total de Ahorro</b>	136,460	14,167,287	23,310,672	276,609,887	876,408,468
<b>Total de Clientes Activos de Ahorro</b>	132	8,790	47,804	87,122	357,838
<b>Total de Promotores u Oficiales de Crédito</b>	3	17	59	222	9,975

Con información de 84 IMF  
 Datos al cierre del 1er Trimestre de 2015

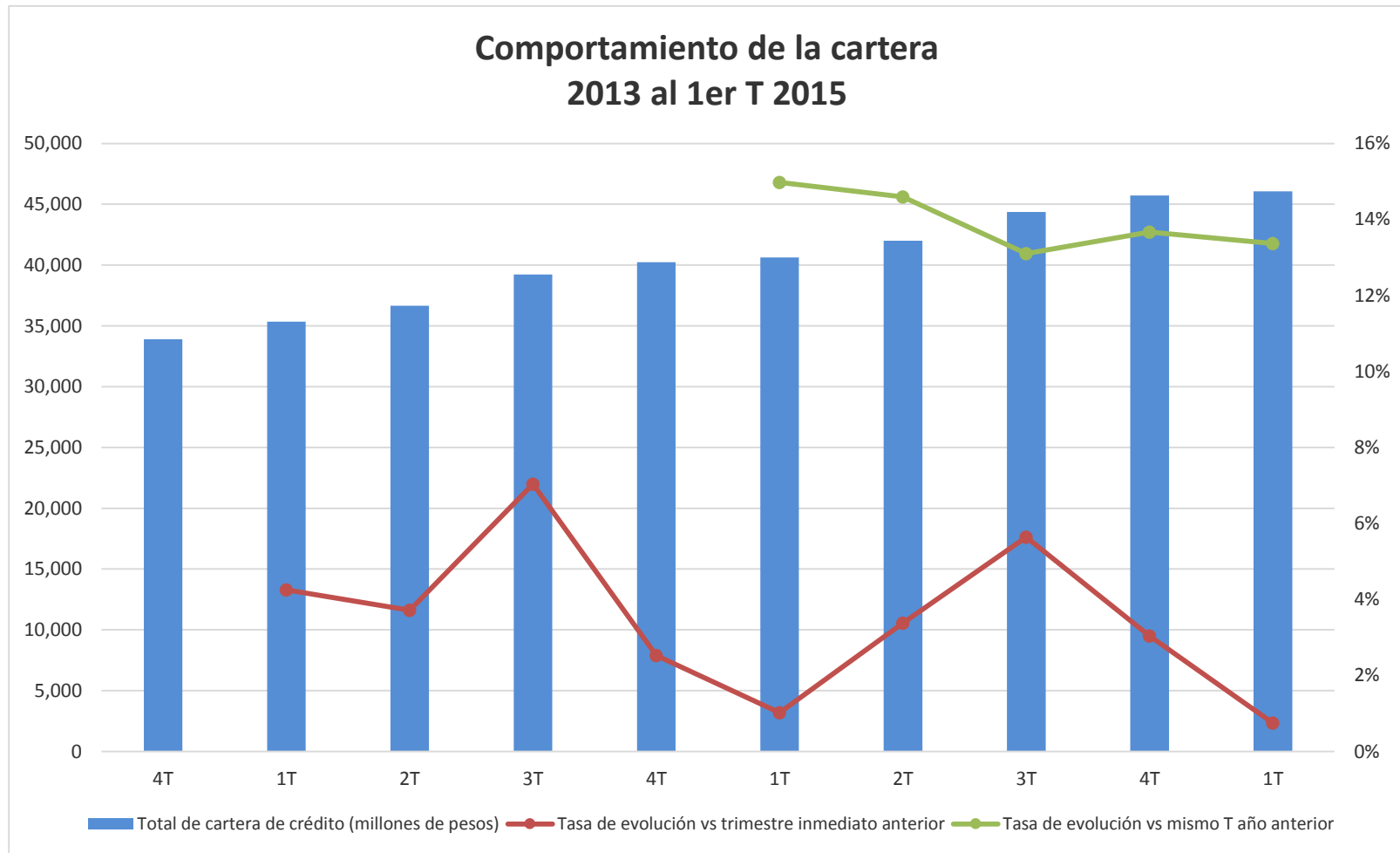

# Comportamiento del crédito promedio al 1er T 2015

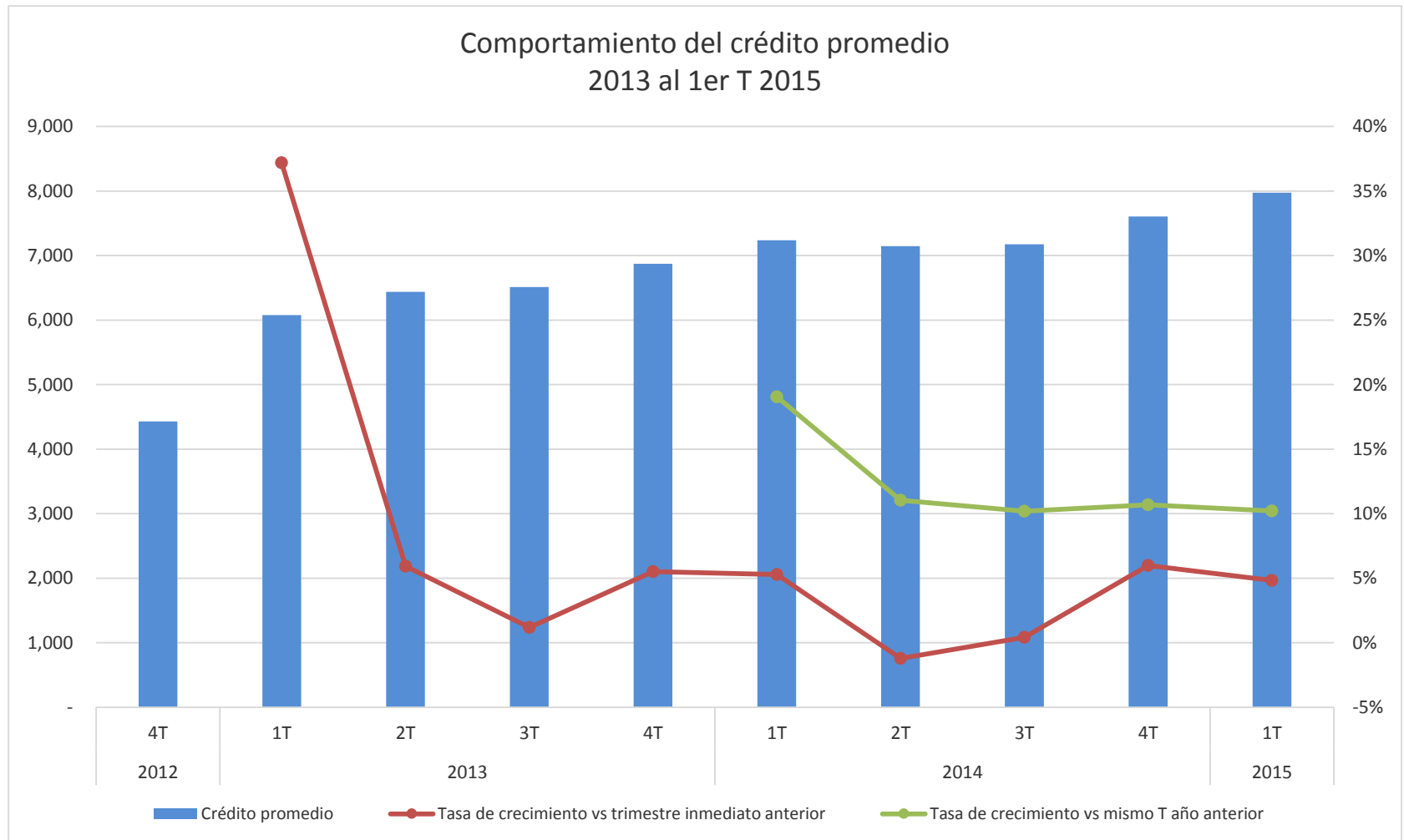

# Comportamiento de la cartera en riesgo > a 90 días

