

## Información al cierre del 1er T 2017

Monto total de la  
cartera de crédito  
54,808

Total de clientes  
activos de crédito  
7.090

Tamaño del  
crédito  
promedio

• \$ 8,989

Monto total de  
ahorro  
5,496







Total de clientes  
activos de ahorro  
1.620

Porcentaje de  
Cartera en  
Riesgo > a 90  
días

• 4.7 %

Total de Promotores u  
oficiales de crédito  
36,048

# Comparativo trimestre anterior

	<b>INDICADORES</b>	<b>4to T 2016 (80 IMF)</b>	<b>1er T 2017 (80 IMF)</b>	<b>Comportamiento VS T anterior</b>
<b>Totales</b>	<b>Total de Cartera de Crédito (millones de pesos)</b>	56,383.80	54,807.88	
	<b>Total de Clientes Activos de Crédito (millones)</b>	7.176	7.090	
	<b>Monto Total de Ahorro (millones de pesos)</b>	5,213.31	5,496.40	
	<b>Total de Clientes Activos de Ahorro (millones)</b>	1.416	1.620	
	<b>Total de Promotores u Oficiales de Crédito</b>	38,184	36,048	
<b>Medianas</b>	<b>Tamaño del Crédito Promedio</b>	9,015	8,989	
	<b>Porcentaje de Cartera en Riesgo &gt; a 90 días</b>	4.00%	4.70%	

Nota: La disminución tanto en cartera de crédito como en clientes activos de crédito, corresponde a 2 instituciones que han sido dadas de baja de la membresía.

Con información de 80 IMF  
Datos al cierre del 1<sup>ER</sup> Trimestre de 2017

<b>Indicadores Trimestrales</b>	<b>Minímo</b>	<b>1er Cuartil</b>	<b>Mediana</b>	<b>3er Cuartil</b>	<b>Máximo</b>
<b>Total de Cartera de Crédito</b>	3,189,510	19,646,202	55,296,208	293,879,493	24,214,000,000
<b>Cartera Total Desembolsada para Créditos en el Período</b>	380,000	12,298,000	50,340,000	221,344,208	23,510,000,000
<b>Total de Clientes Activos de Crédito</b>	190	2,305	8,748	38,533	2,835,127
<b>Tamaño del Crédito Promedio</b>	4,079	6,507	8,989	11,300	40,000
<b>Tamaño del Crédito Promedio Calculado</b>	2,231	5,160	6,965	9,844	31,456
<b>Monto pasado a pérdida en el período (Castigos)</b>	10,074	305,988	1,978,905	11,497,127	780,000,000

# Estadísticos ProDesarrollo

## 1er. T 2017

Con información de 80 IMF  
Datos al cierre del 1<sup>ER</sup> Trimestre de 2017

Indicadores Trimestrales	Minímo	1er Cuartil	Mediana	3er Cuartil	Máximo
Porcentaje de Cartera en Riesgo > a 30 días	0.38%	3.22%	6.70%	9.00%	35.86%
Saldo de Cartera en Riesgo > a 30 días	52,464	1,021,063	3,702,306	10,906,051	660,493,269
Porcentaje de Cartera en Riesgo > a 90 días	0.09%	2.00%	4.70%	5.87%	34.25%
Saldo de Cartera en Riesgo > a 90 días	52,544	510,828	2,598,579	8,626,928	1,244,000,000
Monto Total de Ahorro	22,201,139	52,570,015	283,962,327	1,180,281,685	1,286,000,000
Total de Clientes Activos de Ahorro	73	3,388	80,010	217,750	786,786
Total de Promotores u Oficiales de Crédito	1	14	47	198	11,399

# Comportamiento de la cartera al 1er. T de 2017

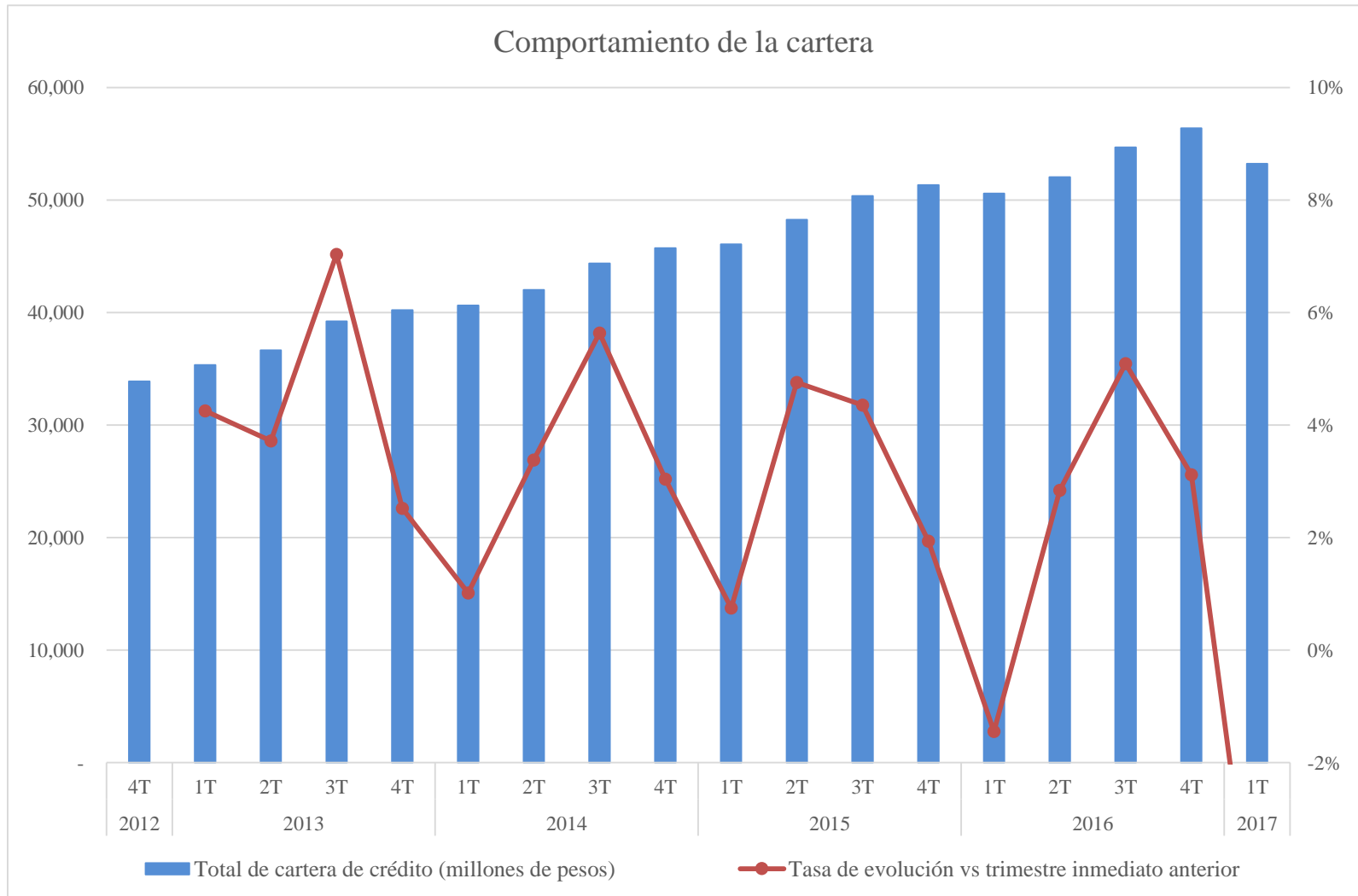

# Comportamiento del crédito promedio al 1er. T 2017

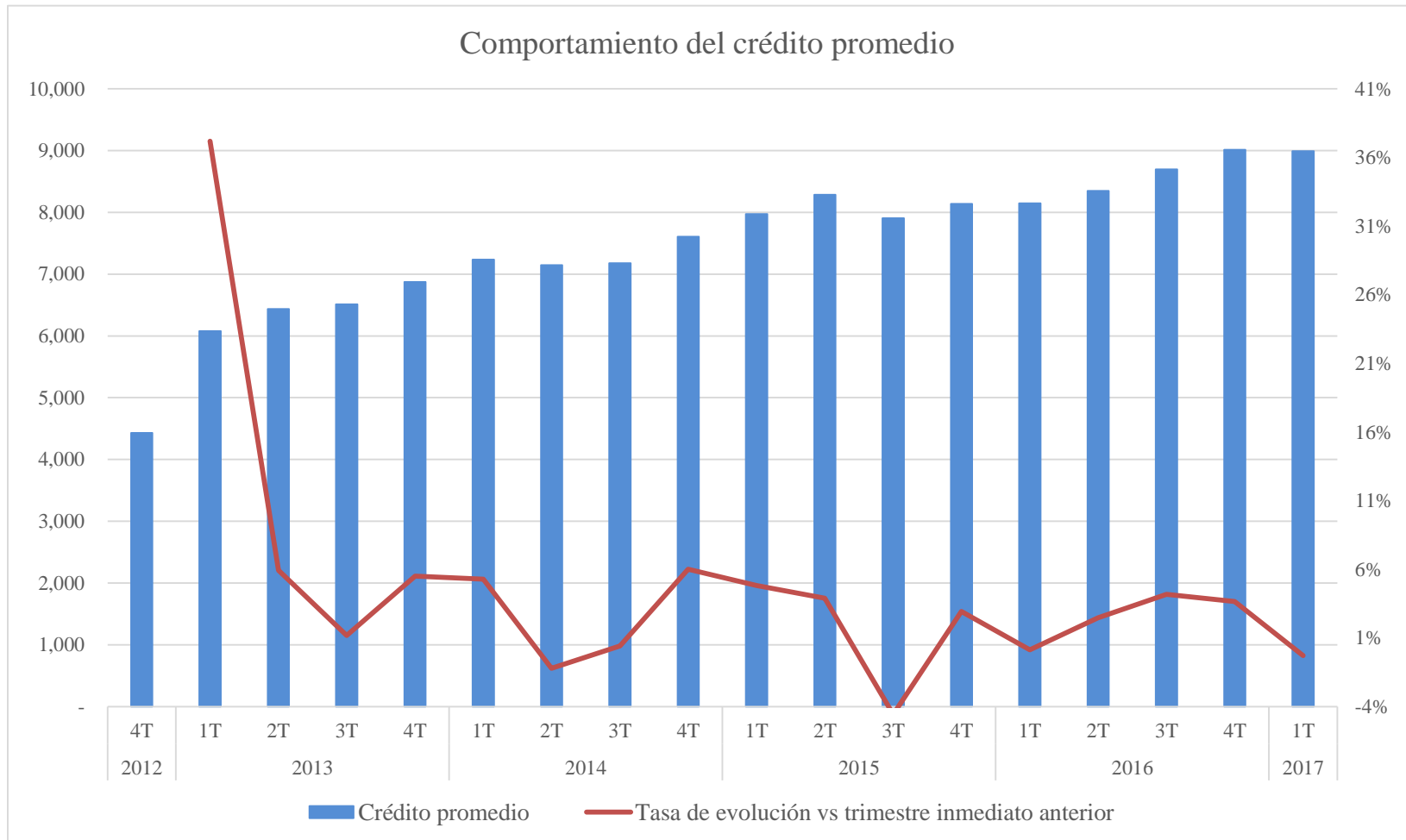

# Comportamiento de la cartera en riesgo > a 90 días al 1er. T 2017

