

BENCHMARKING

de las microfinanzas en México
2013

Informe trimestral 2013

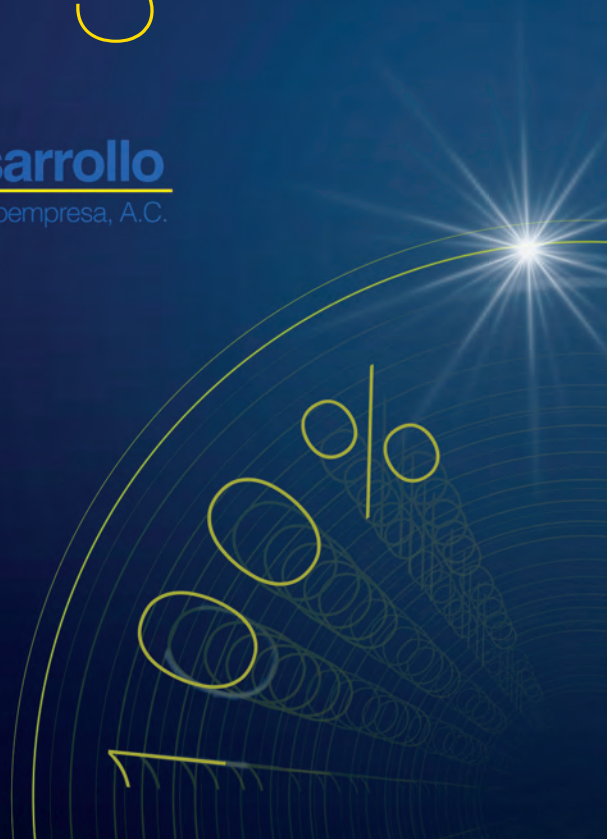

CONTENIDO

- 2** LAS INSTITUCIONES QUE HACEN ESTE INFORME
- 5** REPORTE DE BENCHMARKS 2013 (CIFRAS TRIMESTRALES)
 - 5 • a. Datos de comparación
 - 6 • b. Benchmarks para México 2013
 - 7 • c. Benchmarks por edad y escala
 - 8 • d. Benchmarks por metodología y regulación
 - 9 • e. Benchmarks por zona
 - 10 • f. Desempeño grupos pares
 - 12 • g. Instituciones con mayor número de clientes
 - 12 • h. Instituciones con mayor monto de cartera de crédito
- 13** PRINCIPALES INDICADORES
 - a. Crecimiento reflejado durante 2013

INSTITUCIONES QUE HACEN ESTE INFORME

| N° | Institución | Acrónimo |
|----|---|---------------------------------|
| 1 | Administradora de Caja Bienestar, S.A. de C.V., S.F.P. | BIENESTAR |
| 2 | Alcance Financiera, S.A.P.I. de C.V., SOFOM, E.N.R. | ALCANCE FINANCIERA |
| 3 | Alsol Contigo, S.A. de C.V., SOFOM, E.N.R. | ALSOL |
| 4 | Alternativa 19 del Sur, S.A. de C.V., SOFOM, E.N.R. | ALTERNATIVA 19 |
| 5 | Ámbito Productivo, S.A. de C.V., SOFOM, E.N.R. | APROS |
| 6 | Amextra, Sofinco S.A. de C.V. SFC | AMEXTRA |
| 7 | Apoyo Económico Familiar, S.A. de C.V., SOFOM, E.N.R. | APOYO ECONÓMICO |
| 8 | Apoyo Integral México, S.A. de C.V., SOFOM, E.N.R. | APOYO INTEGRAL MÉXICO |
| 9 | Apoyo Promotora, S.A. de C.V., SOFOM, E.N.R. | PROAPOYO |
| 10 | Asesoría Financiera de México, S.A. de C.V., SOFOM, E.N.R. | ASEFIMEX |
| 11 | Asociación Pro Mujer de México, A.C. | PRO MUJER MÉXICO |
| 12 | Banco Compartamos, S.A., Institución de Banca Múltiple | BANCO COMPARTAMOS |
| 13 | Banco Forjadores, S.A., Institución de Banca Múltiple | BANCO FORJADORES |
| 14 | Bicentenario Efectivo, S.A. de C.V., SOFOM, E.N.R. | BICENTENARIO EFECTIVO |
| 15 | Cege Capital, S.A.P.I. de C.V., SOFOM, E.N.R. | CEGE CAPITAL (antes FINCONTIGO) |
| 16 | Centro de Desarrollo Comunitario Centeotl, A.C. | CENTEOTL |
| 17 | Con Ser Tu Amigo, S.A. de C.V., SOFOM, E.N.R. | CON SER |
| 18 | Confía Negocios Empresariales del Sureste, S.A. de C.V., SOFOM, E.N.R. | CONFÍA NEGOCIOS |
| 19 | Consejo de Asistencia al Microemprendedor, S.A. de C.V., S.F.P. | CAME |
| 20 | Consol Negocios, S.A. de C.V., SOFOM E.N.R. | CONSOL NEGOCIOS |
| 21 | Consultora Integral de Agronegocios, S.A. de C.V., SOFOM, E.N.R. | FINANCIERA CIA |
| 22 | Consultores de Servicios Varios, S.A. de C.V., SOFOM, E.N.R. | CONSERVA |
| 23 | Crece Safsa, S.A. de C.V., SOFOM, E.N.R. | CRECE SAFSA |
| 24 | Credavance, S.A. de C.V., SOFOM, E.N.R. | CREDIANCE |
| 25 | Crediclub, S.A. de C.V., SOFOM, E.N.R. | CREDICLUB |
| 26 | Crediplata, S.A.P.I. de C.V., SOFOM, E.N.R. | CREDIPLATA |
| 27 | Crédito Real, S.A.B. de C.V., SOFOM, E.N.R. | CREDIEQUIPOS |
| 28 | Desarrolladora e Impulsora de Negocios, S.A.P.I. de C.V., SOFOM, E.N.R. | CREDICONFIA |
| 29 | Don Apoyo, S.A. de C.V., SOFOM, E.N.R. | DON APOYO |
| 30 | Emprendesarial, S.A. de C.V., SOFOM, E.N.R. | EMPRENDESARIAL |
| 31 | Finacen, S.A. de C.V., SOFOM, E.N.R. | FINACEN |
| 32 | Financiamiento para Bienestar y Desarrollo, S.A. de C.V., SOFOM, E.N.R. | FIPABIDE |

| | | |
|----|---|-----------------------------|
| 33 | Financiamiento Progreseemos, S.A. de C.V., SOFOM, E.N.R. | FINANCIAMIENTO PROGRESEEMOS |
| 34 | Financiera Finca, S.A. de C.V., SOFOM, E.N.R. | FINCA MÉXICO |
| 35 | Financiera Independencia, S.A.B. de C.V., SOFOM, E.N.R. | FINANCIERA INDEPENDENCIA |
| 36 | Financiera Labor, S.A.P.I. de C.V., SOFOM, E.N.R. | FINLABOR |
| 37 | Financiera Mexicana para el Desarrollo Rural, S.A. de C.V., S.F.P. | FINAMIGO |
| 38 | Fincomún Servicios Financieros Comunitarios, S.A. de C.V., S.F.P. | FINCOMÚN |
| 39 | Finlag, S.A. de C.V., SOFOM, E.N.R. | FINLAG |
| 40 | Fortalece Servicios Financieros, S.A. de C.V., SOFOM, E.N.R. | FORTALECE |
| 41 | Fortaleza a mi Futuro, S.A. de C.V., SOFOM, E.N.R. | FORTALEZA A MI FUTURO |
| 42 | Fundación Hábitat y Vivienda, A.C. | FUNHAVI |
| 43 | Grameen de la Frontera Sonora, S.A. de C.V., SOFOM, E.N.R. | GRAMEEN DE LA FRONTERA |
| 44 | Grameen Trust Chiapas, A.C. | GRAMEEN TRUST CHIAPAS |
| 45 | Grupo Consultor para la Microempresa, S.A. de C.V., SOFOM, E.N.R. | FINCRECEMOS |
| 46 | Grupo Corporativo Benefitt México, S.A.P.I. de C.V., SOFOM, E.N.R. | BENEFITT |
| 47 | Grupo Crediexpress, S.A.P.I. de C.V., SOFOM, E.N.R. | CREDEX |
| 48 | Grupo Finclusión de México, S.A.P.I. de C.V., SOFOM, E.N.R. | FINCLUSIÓN |
| 49 | Grupo Prosperemos, S.A. de C.V., SOFOM, E.N.R. | PROSPEREMOS |
| 50 | Ideas Corporativo Estratégico, S.A. de C.V., SOFOM, E.N.R. | IDEAS CORPORATIVO |
| 51 | Invirtiendo, S.A. de C.V., SOFOM, E.N.R. | INVIRTIENDO |
| 52 | Itaca Capital, S.A.P.I. de C.V., SOFOM, E.N.R. | ITACA CAPITAL |
| 53 | Kapitalmujer, S.A. de C.V., SOFOM, E.N.R. | KAPITALMUJER |
| 54 | Ku-Bo Financiero, S.A. de C.V., S.F.P. | KU-BO FINANCIERO |
| 55 | Logra Negocios S.A.P.I. de C.V. SOFOM E.N.R. (ANTES Logra Financiamientos, S.A. de C.V., SOFOM, E.N.R.) | LOGRA |
| 56 | MF Amiga, S.A. de C.V., SOFOM, E.N.R. | MF AMIGA |
| 57 | MZ Financiera, S.A. de C.V., SOFOM, E.N.R. | MZ FINANCIERA |
| 58 | Oportunidad Microfinanzas, S.A. de C.V., SOFOM, E.N.R. | OPORTUNIDAD MICROFINANZAS |
| 59 | Presta Simple, S.A. de C.V., SOFOM, E.N.R. | FINANCIERA FELICIDAD |
| 60 | Pretmex, S.A. de C.V., SOFOM, E.N.R. | PRETMEX |
| 61 | Pro Éxito, S.A. de C.V., SOFOM, E.N.R. | PRO-ÉXITO |
| 62 | Promotora Sí, S.A.P.I. de C.V., SOFOM, E.N.R. | PROMOTORA SÍ |
| 63 | Provident México S.A. de C.V. | PROVIDENT MÉXICO |
| 64 | QC Soluciones Financieras, S.A. de C.V., SOFOM, E.N.R. | QC SOLUCIONES |
| 65 | Red de Servicios Financieros, S.A. de C.V., SOFOM, E.N.R. | RSF |
| 66 | Rentamigo, S.A. de C.V., SOFOM, E.N.R. | RENTAMIGO |
| 67 | Servicios de Microsol, S.A. de C.V., SOFOM, E.N.R. | MICROSOL |
| 68 | Servicios Financieros Alternativos, S.A. de C.V., S.F.P. | SEFIA |
| 69 | Servicios Financieros de Desarrollo Comunitario, S.A. de C.V., SOFOM, E.N.R. | CREDITUYO |
| 70 | Siempre Creciendo, S.A. de C.V., SOFOM, E.N.R. | SIEMPRE CRECIENDO |
| 71 | Sociedad Financiera Equípate, S.A. de C.V., SOFOM, E.N.R. | EQUIPA-T |

| | | |
|----|---|----------------------------|
| 72 | Sociedad Integral Emprendedora Siembra, S.A.P.I. de C.V., SOFOM, E.N.R. | SIEMBRA |
| 73 | SOFIPA S.C. de A.P. de R.L. de C.V. | SOFIPA |
| 74 | Solfi, S.A. de C.V., SOFOM, E.N.R. | SOLFI |
| 75 | Solución Asea, S.A. de C.V., S.F.P. | SOLUCIÓN ASEA |
| 76 | Soluciones Cabales del Noreste, S.A. de C.V. | SOLUCIONES CABALES |
| 77 | Soluciones Reales del Norte, S.A. de C.V. | SOLUCIONES REALES |
| 78 | Soluciones y Oportunidades, S.A. de C.V., SOFOM, E.N.R. | SOLUCIONES Y OPORTUNIDADES |
| 79 | Sufirma, S.A. de C.V., SOFOM, E.N.R. | SU FIRMA |
| 80 | Te Creemos, S.A. de C.V., S.F.P. | TE CREEMOS |
| 81 | Tu Crédito, S.A. de C.V., SOFOM, E.N.R. | TU CRÉDITO |
| 82 | Unimex Financiera S.A. de C.V., SOFOM, E.N.R. | UNIMEX |
| 83 | Visionfund México, S.A. de C.V., SOFOM, E.N.R. | FRAC |

REPORTE DE BENCHMARKS 2013

(cifras trimestrales)

DATOS DE COMPARACIÓN

Los datos utilizados presentan cifras con corte al 31 de diciembre del 2013, participan 83 instituciones microfinancieras asociadas a la RED.

Toda la información fue suministrada voluntariamente y estandarizada según los procesos de ProDesarrollo y el Mix-Market.

El análisis es estático (a una fecha de corte); los resultados presentados son medianas y se han considerado categorías de grupos pares de comparación.

GRUPOS PARES DE COMPARACIÓN

| | | |
|--------------------|---|---|
| EDAD | IMF'S con años de operación. | |
| | Nueva | 0 - 4 años |
| | Joven | 5 - 8 años |
| | Madura | Más de 8 años |
| ESCALA | IMF's con Cartera Bruta. | |
| | Pequeña | Cartera Bruta de USD < 4 Millones. |
| | Mediana | Cartera Bruta de USD 4 a 15 Millones. |
| | Grande | Cartera Bruta de USD > 15 Millones. |
| METODOLOGÍA | Banca Comunal | |
| | Grupo Solidario | |
| | Individual | |
| REGULADAS | IMF'S autorizadas por la Comisión Nacional Bancaria y de Valores (CNBV) | |
| ZONAS | IMF'S que ubican su corporativo en: | |
| | Norte | Baja California Norte, Sur, Chihuahua, Coahuila, Durango, Nayarit, Nuevo León, Tamaulipas, Sinaloa, Sonora, San Luis Potosí, Zacatecas. |
| | Centro | Aguascalientes, Colima, Estado de México, Guanajuato, Hidalgo, Jalisco, Michoacán, Morelos, Puebla, Querétaro, Tlaxacala, D.F. |
| | Sur | Campeche, Chiapas, Guerrero, Oaxaca, Quintana Roo, Tabasco, Yucatán, Veracruz. |

Las imf's participantes en este reporte comparieron la información financiera y operativa trimestral al cierre de 2013

ProDesarrollo no verifica independientemente la información reportada y no acepta responsabilidad alguna por la validez de la información presentada y por las consecuencias que resulten de su uso por terceras personas, cabe aclarar que sólo funge como filtro de la misma.

MEMBRESÍA PRODESARROLLO • ESTADÍSTICOS AL CIERRE DE 2013

CON INFORMACIÓN DE 83 IMF

| Indicadores Trimestrales | Minimo | 1er Cuartil | Mediana | 3er Cuartil | Máximo |
|--|--------|-------------|---------|-------------|-----------|
| Total de Cartera de Crédito (millones de pesos) | 2.29 | 14.30 | 87.32 | 222.35 | 16,447.00 |
| Cartera Total Desembolsada para Créditos en el Período (millones de pesos) | 0.45 | 12.46 | 68.49 | 195.23 | 17,558.00 |
| Total de Clientes Activos de Crédito | 45 | 2,676 | 12,660 | 44,059 | 2,488,616 |
| Tamaño del Crédito Promedio (miles de pesos) | 2.00 | 5.07 | 6.87 | 9.30 | 28.67 |
| Tamaño del Crédito Promedio Calculado (miles de pesos) | 1.66 | 3.79 | 5.28 | 8.44 | 73.86 |
| Monto pasado a pérdida en el período/Castigos (millones de pesos) | 0.005 | 0.51 | 2.03 | 7.44 | 623.00 |
| Porcentaje de Cartera en Riesgo > a 30 días | 0.25% | 3.05% | 4.85% | 7.88% | 44.02% |
| Saldo de Cartera en Riesgo > a 30 días (millones de pesos) | 0.04 | 0.65 | 3.27 | 12.09 | 375.60 |
| Porcentaje de Cartera en Riesgo > a 90 días | 0.24% | 1.85% | 2.82% | 5.07% | 44.02% |
| Saldo de Cartera en Riesgo > a 90 días (millones de pesos) | 0.05 | 0.49 | 2.27 | 6.37 | 500.77 |
| Monto Total de Ahorro (millones de pesos) | 16.63 | 18.72 | 71.16 | 420.39 | 703.63 |
| Total de Clientes Activos de Ahorro | 2,803 | 20,534 | 50,259 | 93,092 | 327,416 |
| Total de Promotores u Oficiales de Crédito | 1 | 15 | 70 | 214 | 10,717 |

BENCHMARKS POR EDAD Y ESCALA

TODOS LOS DATOS SON MEDIANAS

| Indicadores Trimestrales | Nueva | Joven | Madura | Pequeña | Mediana | Grande |
|--|-------|--------|--------|---------|---------------|--------|
| Número de IMF | 21 | 37 | 25 | 35 | 23 | 25 |
| Total de Cartera de Crédito (millones de pesos) | 19.71 | 59.98 | 183.60 | 13.25 | 103.81 | 339.72 |
| Cartera Total Desembolsada para Créditos en el Período (millones de pesos) | 19.59 | 44.56 | 137.26 | 8.65 | 80.50 | 298.65 |
| Total de Clientes Activos de Crédito | 6,980 | 9,520 | 28,855 | 2,226 | 21,082 | 57,999 |
| Tamaño del Crédito Promedio (miles de pesos) | 7.80 | 7.01 | 6.34 | 6.79 | 7.61 | 6.77 |
| Tamaño del Crédito Promedio Calculado (miles de pesos) | 4.61 | 5.96 | 5.01 | 5.93 | 4.61 | 5.73 |
| Monto pasado a pérdida en el período/Castigos (millones de pesos) | 0.82 | 2.03 | 4.23 | 0.2 | 2.6 | 14.1 |
| Porcentaje de Cartera en Riesgo > a 30 días | 4.54% | 5.00% | 4.67% | 4.24% | 4.64% | 5.00% |
| Saldo de Cartera en Riesgo > a 30 días (millones de pesos) | 1.26 | 2.36 | 7.80 | 0.57 | 5.60 | 16.70 |
| Porcentaje de Cartera en Riesgo > a 90 días | 2.84% | 2.76% | 2.89% | 2.53% | 4.08% | 2.63% |
| Saldo de Cartera en Riesgo > a 90 días (millones de pesos) | 0.72 | 1.77 | 7.39 | 0.37 | 3.91 | 7.37 |
| Monto Total de Ahorro (millones de pesos) | - | 214 | 71 | 18 | 54 | 412 |
| Total de Clientes Activos de Ahorro | - | 24,147 | 64,200 | 6,229 | 41,179 | 91,816 |
| Total de Promotores u Oficiales de Crédito | 19 | 61 | 150 | 14 | 99 | 291 |

BENCHMARKS POR METODOLOGÍA Y REGULACIÓN

TODOS LOS DATOS SON MEDIANAS

| Indicadores Trimestrales | Banca Comunal | Grupo Solidario | Individual | Regulada | No Regulada |
|--|---------------|-----------------|------------|----------|--------------|
| Número de IMF | 19 | 36 | 28 | 13 | 70 |
| Total de Cartera de Crédito (millones de pesos) | 103.81 | 55.72 | 93.05 | 194.70 | 59.58 |
| Cartera Total Desembolsada para Créditos en el Período (millones de pesos) | 126.58 | 34.39 | 24.57 | 168.28 | 42.76 |
| Total de Clientes Activos de Crédito | 29,944 | 9,322 | 8,049 | 26,217 | 9,520 |
| Tamaño del Crédito Promedio (miles de pesos) | 5.50 | 7.11 | 8.71 | 9.55 | 6.72 |
| Tamaño del Crédito Promedio Calculado (miles de pesos) | 4.08 | 5.56 | 8.00 | 6.75 | 5.16 |
| Monto pasado a pérdida en el período/Castigos (millones de pesos) | 1.56 | 1.82 | 3.33 | 15.29 | 1.32 |
| Porcentaje de Cartera en Riesgo > a 30 días | 4.58% | 4.69% | 5.29% | 5.76% | 4.56% |
| Saldo de Cartera en Riesgo > a 30 días (millones de pesos) | 5.74 | 2.21 | 1.38 | 14.56 | 2.02 |
| Porcentaje de Cartera en Riesgo > a 90 días | 2.99% | 2.91% | 2.48% | 2.89% | 2.84% |
| Saldo de Cartera en Riesgo > a 90 días (millones de pesos) | 2.95 | 3.67 | 0.89 | 8.48 | 1.77 |
| Monto Total de Ahorro (millones de pesos) | 232.31 | 18.87 | 159.22 | 71.16 | |
| Total de Clientes Activos de Ahorro | 175,789 | 9,654 | 55,027 | 50,259 | |
| Total de Promotores u Oficiales de Crédito | 140 | 62 | 66 | 187 | 62 |

BENCHMARKS POR ZONA GEOGRÁFICA

TODOS LOS DATOS SON MEDIANAS

| Indicadores Trimestrales | NORTE | CENTRO | SUR |
|---|-------|--------|--------|
| Número de IMF | 20 | 40 | 23 |
| Total de Cartera de Crédito (millones de pesos) | 19.88 | 187.44 | 45.12 |
| Cartera Total Desembolsada para Créditos en el Período (millones de pesos) | 13.64 | 134.09 | 24.82 |
| Total de Clientes Activos de Crédito | 5,943 | 28,843 | 6,430 |
| Tamaño del Crédito Promedio (miles de pesos) | 6.32 | 7.11 | 7.61 |
| Tamaño del Crédito Promedio Calculado (miles de pesos) | 4.98 | 5.28 | 5.98 |
| Monto pasado a pérdida en el período/Castigos (millones de pesos) | 0.78 | 4.76 | 1.34 |
| Porcentaje de Cartera en Riesgo > a 30 días | 4.42% | 4.92% | 4.17% |
| Saldo de Cartera en Riesgo > a 30 días (millones de pesos) | 1.25 | 5.74 | 2.84 |
| Porcentaje de Cartera en Riesgo > a 90 días | 2.48% | 2.95% | 2.45% |
| Saldo de Cartera en Riesgo > a 90 días (millones de pesos) | 0.69 | 5.26 | 2.87 |
| Monto Total de Ahorro (millones de pesos) | - | 159.22 | 18.29 |
| Total de Clientes Activos de Ahorro | - | 55,027 | 24,161 |
| Total de Promotores u Oficiales de Crédito | 25 | 152 | 48 |

DISTRIBUCIÓN DE LA CARTERA DE CRÉDITO POR TIPO DE METODOLOGÍA

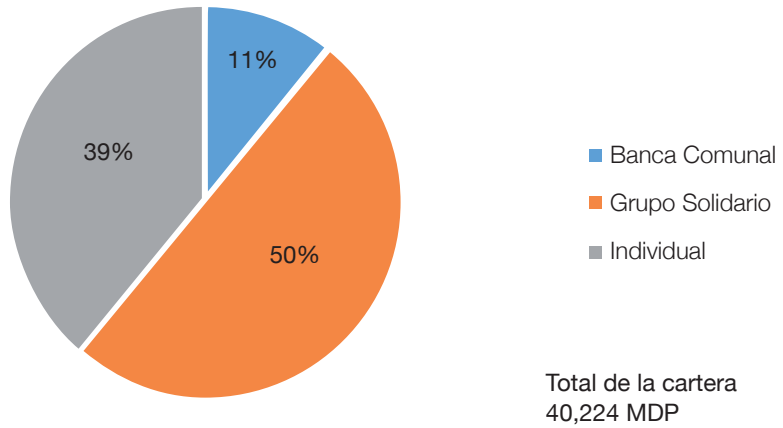

DISTRIBUCIÓN DE LA CARTERA POR TIPO DE IMF

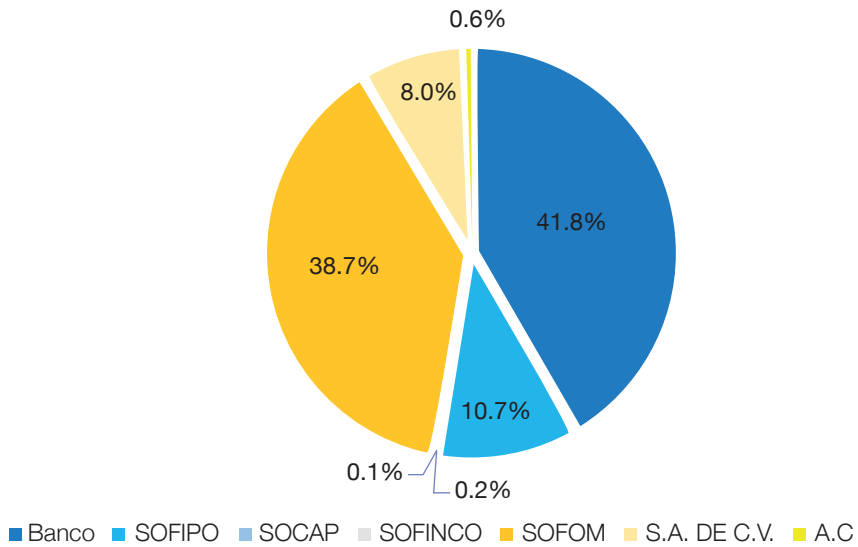

ZONAS GEOGRÁFICAS

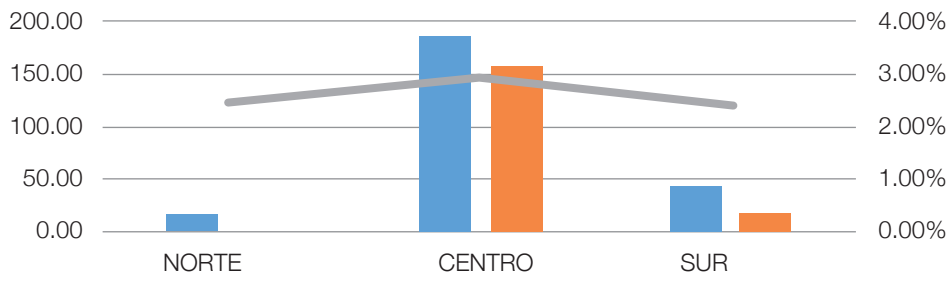

- Total de Cartera de Crédito (millones de pesos)
- Monto Total de Ahorro (millones de pesos)
- Porcentaje de Cartera en Riesgo > a 90 dias

TOP 20

| INSTITUCIONES CON MAYOR NÚMERO DE CLIENTES ACTIVOS DE MICROCRÉDITO | |
|--|--------------------------------------|
| NOMBRE DE LA IMF | Total de Clientes Activos de Crédito |
| Banco Compartamos | 2,488,616 |
| Financiera Independencia | 1,156,862 |
| Provident Mexico | 744,000 |
| CAME | 330,881 |
| Apoyo Económico Familiar | 158,216 |
| FINCA MÉXICO | 131,818 |
| Siempre Creciendo | 121,325 |
| FinComún | 87,304 |
| Banco Forjadores | 79,710 |
| Promotora SI | 68,981 |
| Alternativa 19 del Sur | 62,582 |
| Invirtiendo | 60,058 |
| Credi Equipos | 57,242 |
| Te Creemos | 55,940 |
| CrediAvance | 54,973 |
| CONSERVA | 51,158 |
| FINCLUSION | 50,334 |
| CREDEX | 49,277 |
| Red de Servicios Financieros | 46,215 |
| Presta Simple | 44,857 |

| INSTITUCIONES CON MAYOR MONTO DE MICROCRÉDITO | | |
|---|----------------------------------|-----------------------------|
| | NOMBRE DE LA IMF | Total de Cartera de Crédito |
| 1 | Banco Compartamos | 16,447,000,000 |
| 2 | Financiera Independencia | 6,836,555,737 |
| 3 | Provident Mexico | 3,183,059,812 |
| 4 | CAME | 1,351,213,669 |
| 5 | Apoyo Económico Familiar | 1,311,581,130 |
| 6 | FinComún | 998,278,210 |
| 7 | Administradora de Caja Bienestar | 902,888,960 |
| 8 | Te Creemos | 706,898,116 |
| 9 | Alternativa 19 del Sur | 699,388,654 |
| 10 | FINCA MÉXICO | 652,461,405 |
| 11 | Siempre Creciendo | 442,323,513 |
| 12 | Banco Forjadores | 355,213,174 |
| 13 | Invirtiendo | 324,220,188 |
| 14 | Financiamiento Progreseemos | 289,068,394 |
| 15 | CrediAvance | 278,705,228 |
| 16 | Promotora SI | 269,442,936 |
| 17 | FINCLUSION | 261,343,043 |
| 18 | EQUIPATE | 244,866,465 |
| 19 | Don Apoyo | 239,817,690 |
| 20 | Red de Servicios Financieros | 237,277,552 |

PRINCIPALES INDICADORES

PRINCIPALES INDICADORES INFORMACIÓN TRIMESTRAL

| Principales indicadores / Información trimestral (medianas) | 2012 | 2013 | Índice de crecimiento |
|---|-------|-------|-----------------------|
| N° de IMF | 75 | 83 | |
| Total de Cartera de Crédito (millones de pesos) | 73.62 | 87.32 | 18.61% |
| Tamaño del Crédito Promedio | 4,430 | 6,872 | 55.12% |
| Porcentaje de Cartera en Riesgo > a 90 días | 2.89% | 4.85% | 67.82% |
| Total de Promotores u Oficiales de Crédito | 65 | 70 | 1.66% |

1. Cartera de crédito (totales)

| IMF Reportantes | Año | Trimestre | Total de cartera de crédito (millones de pesos) | Índice de crecimiento vs trimestre inmediato anterior | Índice de crecimiento vs 1T |
|-----------------|------|-----------|---|---|-----------------------------|
| 75 | 2012 | 4T | 33,898.99 | | |
| 73 | 2013 | 1T | 35,341.19 | 4.25% | |
| 75 | | 2T | 36,655.41 | 3.72% | 3.72% |
| 81 | | 3T | 39,234.39 | 7.04% | 11.02% |
| 83 | | 4T | 40,224.27 | 2.52% | 13.82% |

CRECIMIENTO DE LA CARTERA

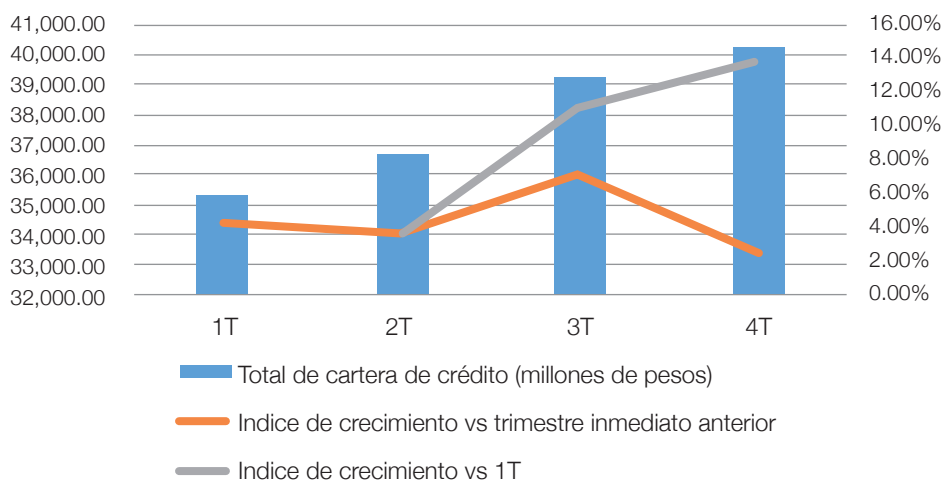

2. Crédito Promedio (medianas)

| IMF Reportantes | Año | Trimestre | Crédito promedio | Índice de crecimiento vs trimestre inmediato anterior | Índice de crecimiento vs 1T |
|-----------------|------|-----------|------------------|---|-----------------------------|
| 75 | 2012 | 4T | 4,430.1 | | |
| 73 | | 1T | 6,077.5 | 37.19% | |
| 75 | 2013 | 2T | 6,437.0 | 5.92% | 5.92% |
| 81 | | 3T | 6,513.0 | 1.18% | 7.17% |
| 83 | | 4T | 6,872.0 | 5.51% | 13.07% |

CRECIMIENTO DEL CRÉDITO PROMEDIO

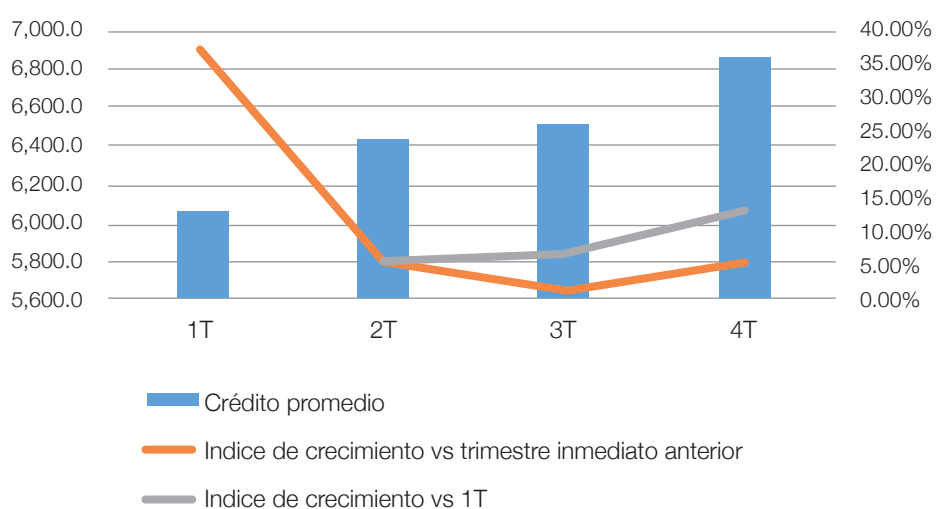

3. Cartera > a 90 días (promedio)

| IMF Reportantes | Año | Trimestre | Total de cartera de crédito (millones de pesos) | Porcentaje de Cartera en Riesgo > a 90 días |
|-----------------|------|-----------|---|---|
| 73 | 2013 | 1T | 35,341.19 | 5.72% |
| 75 | | 2T | 36,655.41 | 5.41% |
| 81 | | 3T | 39,234.39 | 4.88% |
| 83 | | 4T | 40,224.27 | 4.94% |

TOTAL DE CARTERA DE CRÉDITO VS % DE CARTERA EN RIESGO > A 90 DÍAS

